

Domaine : zone humide

# ÉQUIPEMENT DE LOISIRS

Base de loisirs

Montréal du Gers [32]

Étude : 2016-2017 / Chantier : 2018

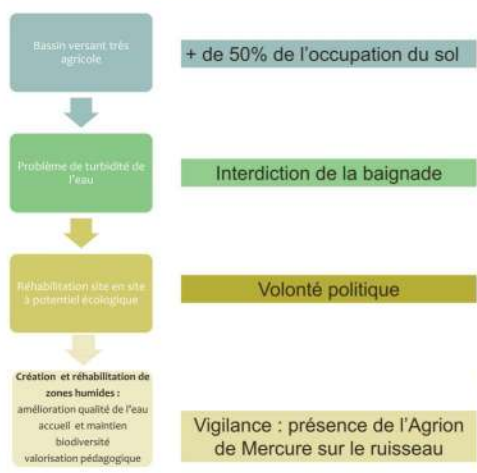
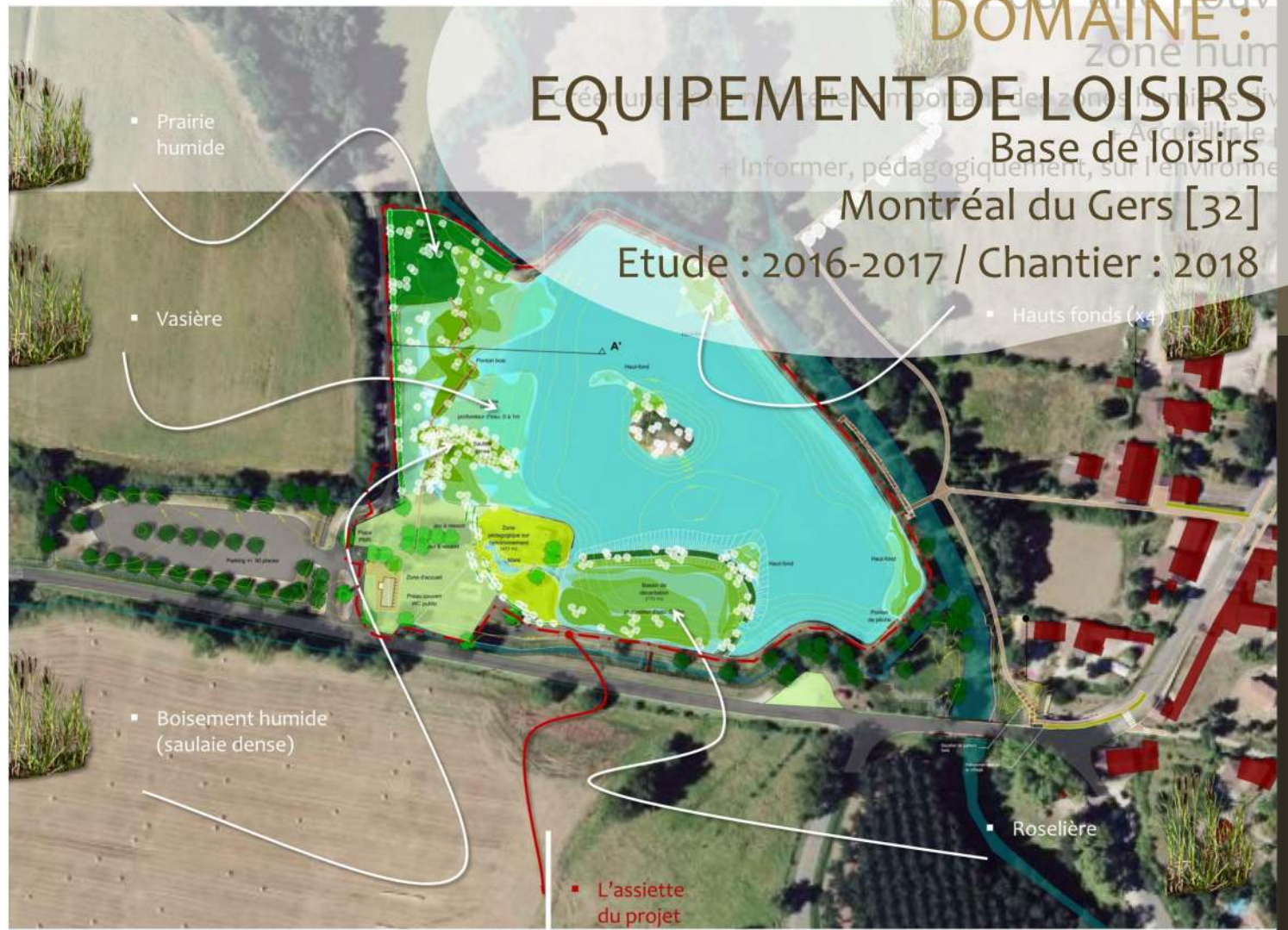

Processus

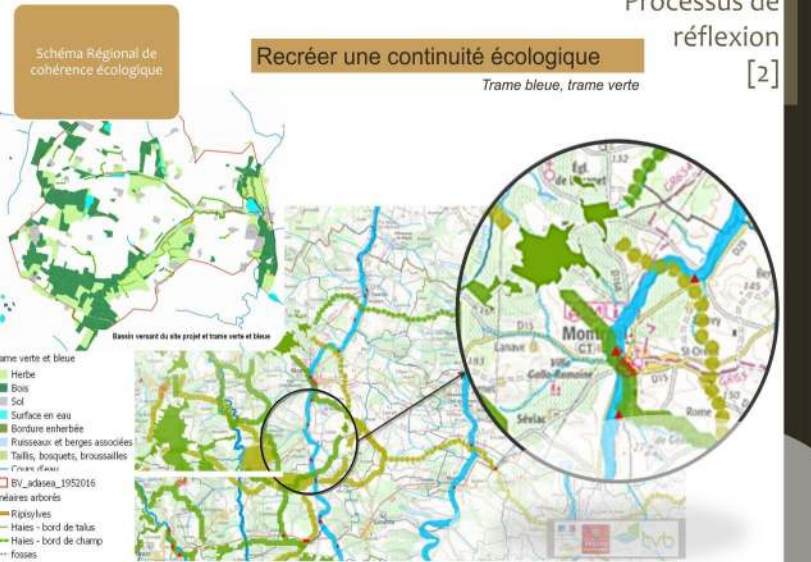

Zone humide, paysages d'eau



Passer d'un lac à un étang, avec ses zones de hauts fonds, sa vasière, ses zones humides diverses...



**AGENCE CASALS**  
Paysagistes et Ingénieur  
du cadre de vie extérieur  
Castéra-Lectourois [32]  
contact@agencecasals.fr  
05.62.68.58.29.



## Profil sur la vasière

Maîtrise d'ouvrage : Communauté de  
Communes de la Ténarèze  
Maîtrise d'oeuvre :  
- Agence CASALS (Mandataire)  
- BET XMGE/BAP/Marie PRESANI/  
ADASEA32/SCE (co-traitants)  
Montant des travaux : 288 900 € HT  
Coût au ratio : 8 €/m<sup>2</sup>

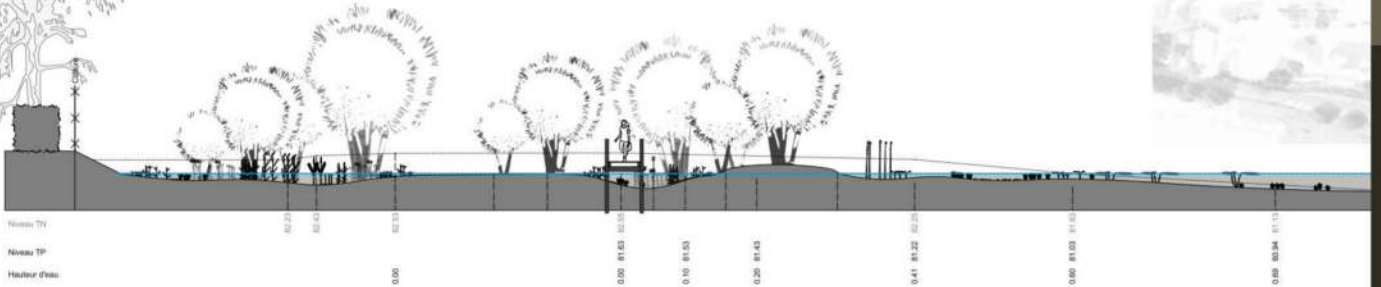

AGENCE CASALS  
Paysagistes et Ingénieur  
du cadre de vie extérieur  
Castéra-Lectourois [32]  
contact@agencecasals.fr  
05.62.68.58.29.