

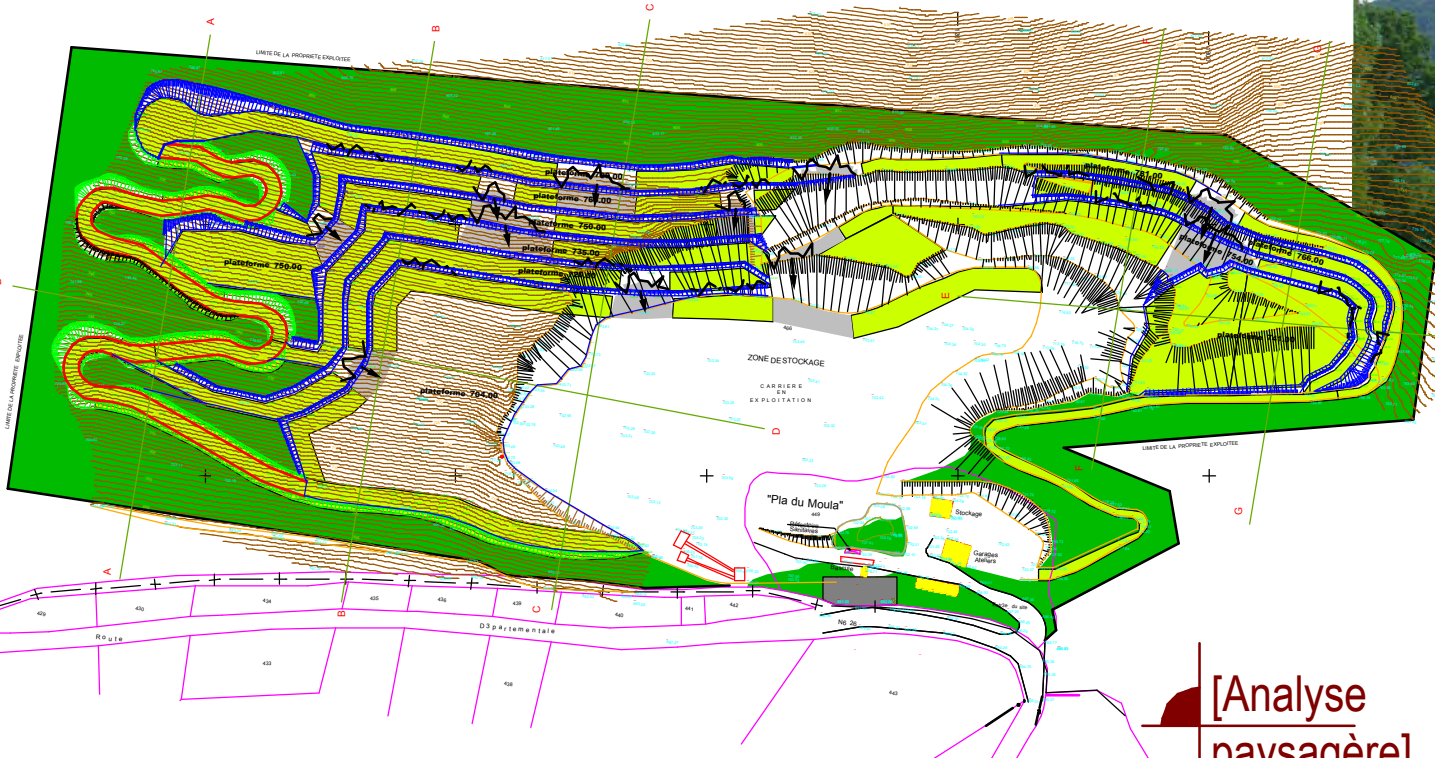

[Etat des lieux  
analyse de la végétation]

[Plan masse  
1/3000°]

PLAN DE REMISE  
EN ETAT (végétalisation)  
Etat final



[Analyse  
paysagère]

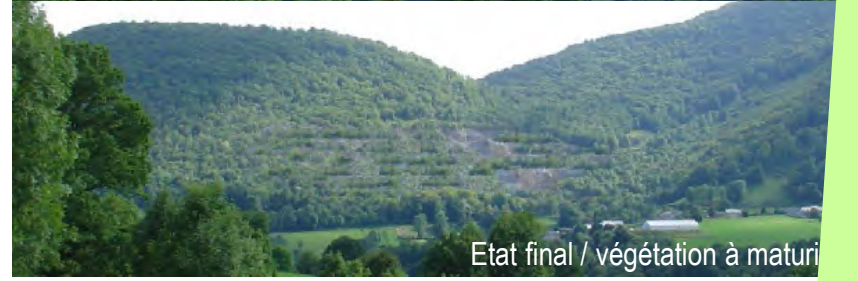
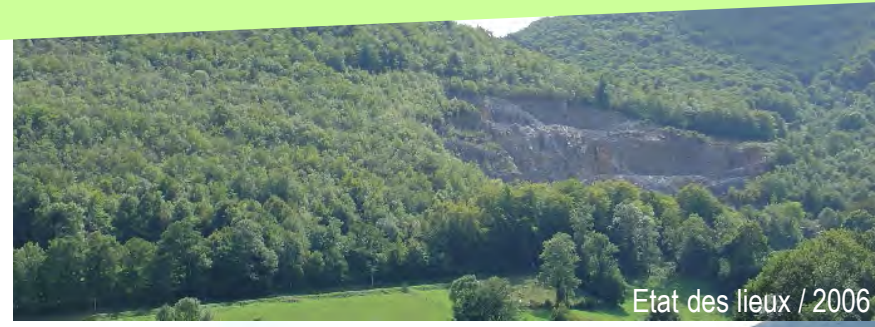

[Photomontage chronologique]

- Végétation spontanée existante
- Terrains à l'intérieur de la propriété exploitée n'ayant pas fait l'objet de défrichage lors de l'exploitation de l'extension de la carrière
- Terrasses existantes (2005)
- Terrasses projet (état final : 2036)
- Zones végétalisées lors de l'exploitation de l'extension de la carrière
- Tir de mine de destruction
- Tir de mine de destruction de la tête du gradin

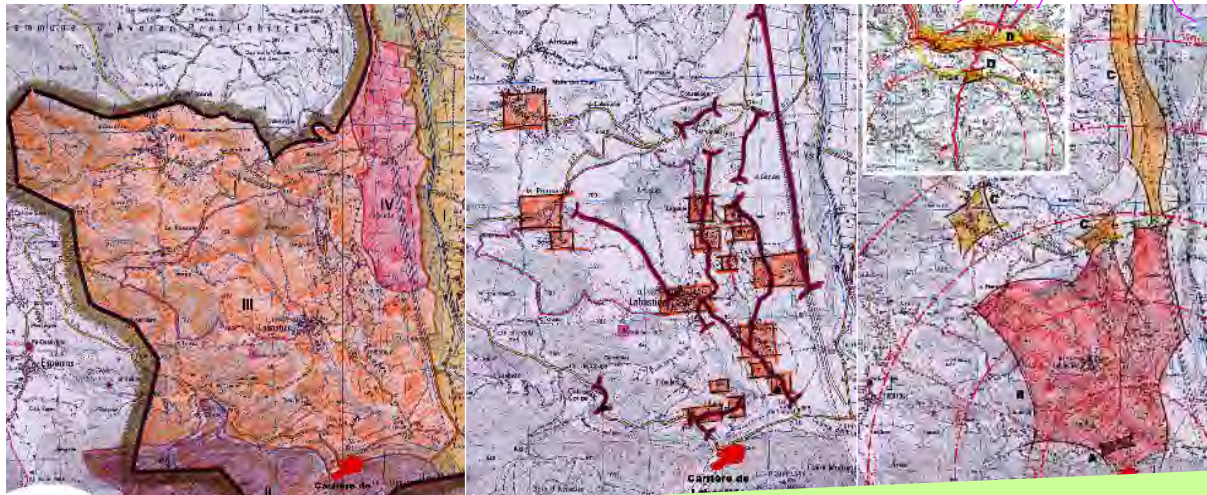
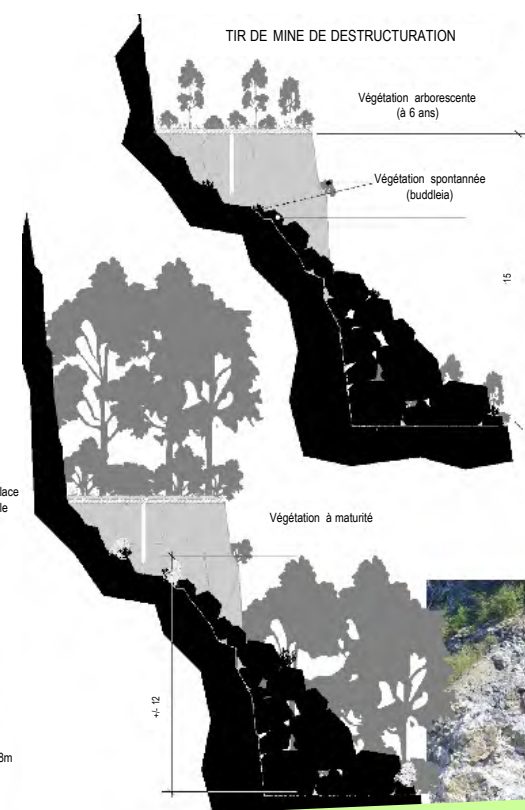

[Coupes de  
principes]

<b>Opération</b>	
Dossier de demande d'autorisation pour exploiter une carrière en masse : Carrière de Labastide - Commune d'Esparros [65]	
<b>Maitre d'ouvrage</b>	
Entreprise MUR	
<b>Département</b>	
[65]	
<b>Mandataire</b>	
Agence Casals	
<b>Co-traitant</b>	
-	
<b>Type mission</b>	
Etude paysagère	
<b>Montant HT des travaux</b>	
-	
<b>Date études</b>	
2005 - 2006	
<b>Date travaux</b>	
-	
<b>Entreprises</b>	

 **Fiche ref.**  
Agence CASALS

Samuel COUPEY Architecte-paysagiste D.E.  
"Higuères" 32700 Castéra-Lectourois Tel: 05.62.68.58.29  
Fax: 05.62.68.59.97. Portable: 06.84.37.42.15  
Site // Courriel: agencecasals.fr // contact@agencecasals.fr