

INFRASTRUCTURE ROUTIÈRE

Déviation routière

LABASTIDE DE BOUSIGNAC [09]

Etude : 2014

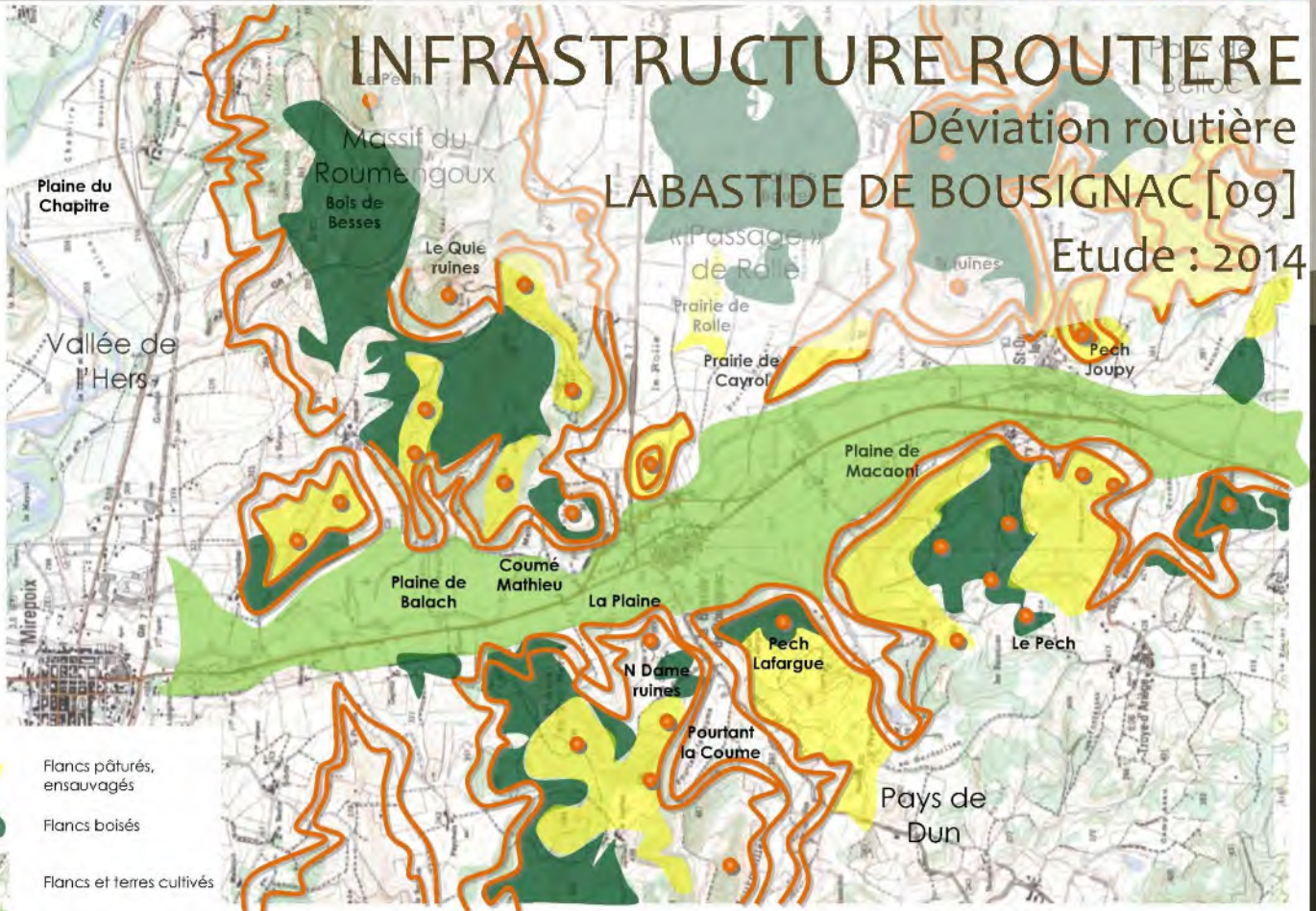

AGENCE CASALS
Paysagistes et Ingénieur
du cadre de vie extérieur
Castéra-Lectourois [32]
contact@agencecasals.fr
05.62.68.58.29.



CONSEIL GENERAL DE L'ARIEGE

Maîtrise d'ouvrage : Conseil Général de l'Ariège

AVANT PROJET DE RD 625 - DEVIATION DE LA BASTIDE-DE-BOUSIGNAC
DOSSIER D'ENQUETE PREALABLE A LA DECLARATION D'UTILITE PUBLIQUE

- ## Maîtrise d'oeuvre :
- CAP TERRE (Mandataire)
 - HYDRATEC (Co-traitant)
 - ECOTONE (Co-traitant)
 - Agence Casals (Co-traitant)

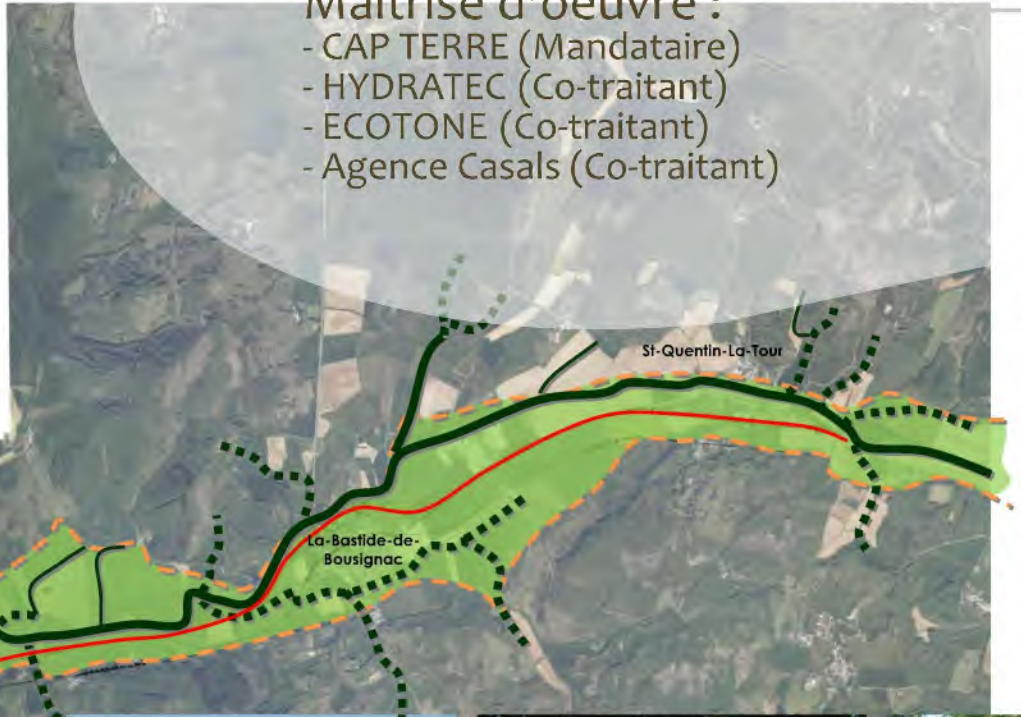
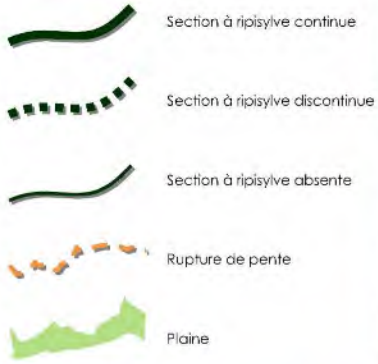

HYDROGEOLOGIE DE LA VALLEE



AGENCE CASALS
Paysagistes et Ingénieur
du cadre de vie extérieur
Castéra-Lectourois [32]
contact@agencecasals.fr
05.62.68.58.29.